ЛЕТО 2017

Программа детского отдыха и оздоровления на Черноморском побережье

ДЕТСКИЙ ЛАГЕРЬ «ПРЕМЬЕРА»

Анапа*

*федеральный детский курорт

Аргументация выбора места проведения:

Почему именно Анапа?

- Единственный в Российской Федерации морской **ДЕТСКИЙ** курорт (указ Президента РФ от 22.09.1994 №1954 (Д))
- Транспортная доступность
- «Детское» **МОРЕ:** безопасная глубина и песчаный пляж

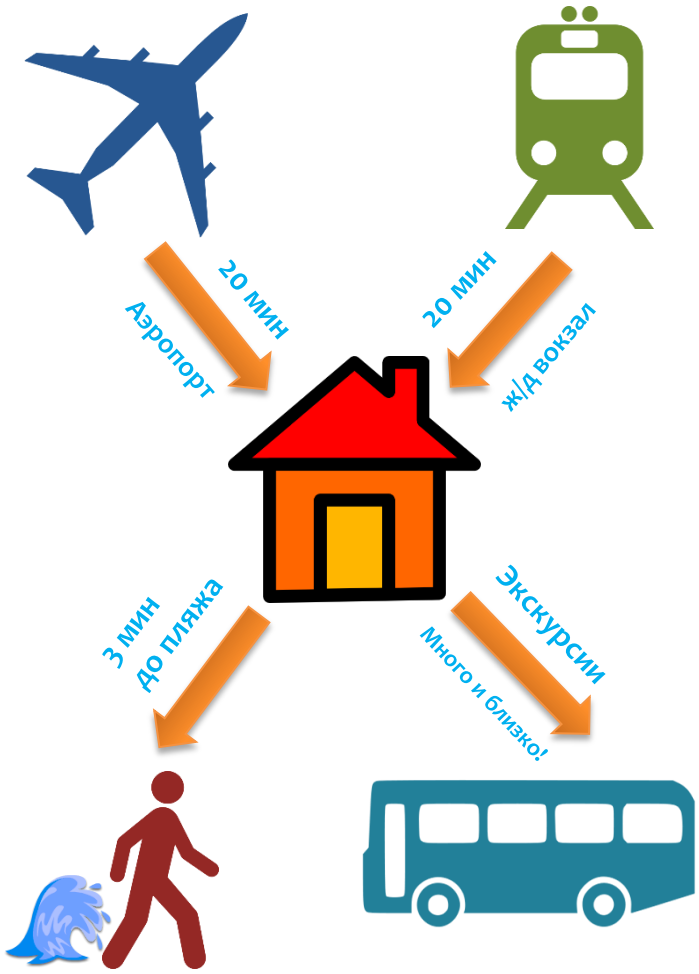

Схема лагеря

ИНФРАСТРУКТУРА: Мастерская «Переделкино», Студия мультипликации, Экспериментальный огород, Клуб «Автомастер» с учебной полосой, Студия интернет-радио, Компьютерный класс, Балетный зал, Лаборатория юных исследователей.

Условия проживания и питания

1. Дети живут в номерах со всеми удобствами;
2. Отряды формируются по возрастному принципу;
3. Пятиразовое питание.

Режим дня

8.00 – 8.30 Старт-ап – подъем, водные процедуры
8.30 – 9.00 «Чемоданчик здоровья» – зарядка
9.00 – 9.45 ЗАВТРАК
9.45 – 10.00 «Время новостей» – общелагерный сбор
10.00 – 11.30 Море, пляжные игры
12.00 – 13.00 «Кейс человека 21 века» – образовательные часы
13.00 – 13.45 ОБЕД
14.00 – 16.00 Тихий час
16.00 – 16.15 ПОЛДНИК
16.15 – 17.30 Море, пляжные игры
18.00 – 19.00 «Радуга возможностей» – работа кружков, секций, студий
19.00 – 19.45 УЖИН
20.00 – 21.30 Вечернее мероприятие
21.30 – 21.45 ВТОРОЙ УЖИН
22.00 – 22.30 Операция «Спокойной ночи!»

Спортивная инфраструктура

Здоровье

«ПРЕМЬЕРА» - это санаторный лагерь

- Более 25 медицинских работников в штате лагеря
- Круглосуточное дежурство педиатра в лагере и на пляже
- Сопровождение детей на экскурсионных выездах медицинским работником
- Медицинское оборудование для быстрого купирования простудных заболеваний
- Программа профилактики нарушения осанки
- Климатолечение

- Оздоровительная программа:
  - дыхательная гимнастика
  - кислородные коктейли
  - ЛФК

Культура и досуг

ПРОГРАММА ЗАНЯТОСТИ ДЕТЕЙ В «ПРЕМЬЕРЕ» -

РЕАЛИЗУЕТСЯ В 3-Х НАПРАВЛЕНИЯХ

НЕСКУЧНОЕ

ОБРАЗОВАНИЕ

+

ФОРМИРОВАНИЕ

КОМПЕТЕНЦИИ

+

РАЗВИТИЕ СФЕРЫ

ИНТЕРЕСОВ

Культура и досуг

«ПРЕМЬЕРА» -

ЭТО БОЛЕЕ **40** секций кружков и студий

Культура и досуг

«ПРЕМЬЕРА»

ЭТО ПОЛЕЗНЫЕ ЗНАНИЯ КОТОРЫЕ ПРИГОДЯТСЯ ЛЮБОМУ **!**

Свободно владеть иностранным языком

Уверенно себя чувствовать в цифровом мультимедийном мире

Ответственно относиться к своему здоровью

Уметь находить общий язык с разными людьми

Уметь избегать опасных ситуаций, а попав в них, знать как действовать

Обязательный курс любой смены «Человек 21 века» - набор понятен, НО …

Мы знаем как сделать так, чтобы ребенок САМ захотел его получить!

Факультативы: техническое творчество

«ПРЕМЬЕРА» -

ЭТО ЛАГЕРЬ СОВРЕМЕННЫХ ВОЗМОЖНОСТЕЙ И ТЕХНОЛОГИЙ

Факультативы: ИССЛЕДОВАТЕЛЬСКАЯ ДЕЯТЕЛЬНОСТЬ

«ПРЕМЬЕРА» -

ЭТО ВОЗМОЖНОСТЬ ОТКРЫВАТЬ МИР ДЛЯ БОТАНИКОВ И ПОЧЕМУЧЕК !

Факультативы: ПРИКЛАДНОЕ ТВОРЧЕСТВО

«ПРЕМЬЕРА» -

ЭТО ДЕТСКОЕ АВТОРСТВО, КРЕАТИВ НАРОДНЫЕ ТРАДИЦИИ !

Факультативы: Спорт и туризм

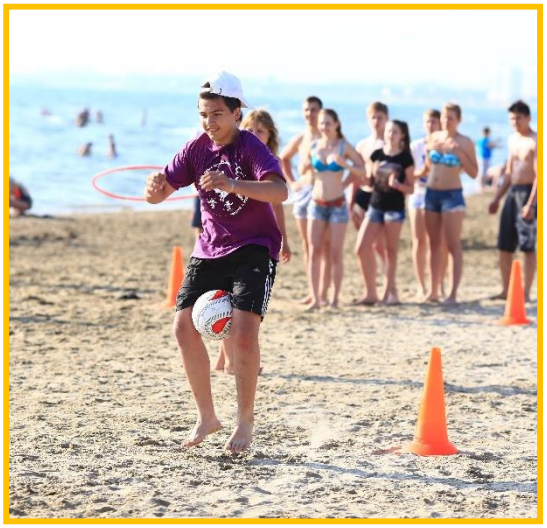

«ПРЕМЬЕРА» –

ЭТО РАДОСТЬ ДВИЖЕНИЯ, СИЛА КОМАНДЫ И АЗАРТ ПОБЕДЫ!

И, конечно, море!!!

- НЕГЛУБОКОЕ МОРЕ!
- ПЕСЧАНЫЙ ПЛЯЖ!
- БЕЗОПАСНОСТЬ!
- ШИРОКАЯ ПОЛОСА ПЛЯЖА!

Культурно-оздоровительный центр «Премьера» - структурное подразделение театрально-концертного объединение г.Краснодара

- ☑ Классические концерты
- ☑ Мастер-классы
- ☑ Именитые гости
- ☑ Детские спектакли

Экскурсионная программа

ПОЛЕЗНО!

ДОСТУПНО/БЛИЗКО!

ИНТЕРАКТИВНО!

С детьми работают профессионалы

- Мы - Координационный центр социальной поддержки молодежи;
- Специализируемся на детском отдыхе более **15** лет;
- Ежегодно нам доверяют более **25 000** детей и их родителей;
- Все наши специалисты аттестованы и сертифицированы.

P.S. Мы сами родители и НАМ НЕ ВСЕ РАВНО!

Все под контролем, ведь лагерь онлайн!

- Участники смены
- Ссылка на описание Программы, проводимой в лагере
- Подробное описание лагеря
- События и новости лагеря
- Возможность детям и родителям ежедневно общаться
- Возможность родителям задать вопрос администрации и вожатым
- ЕЖЕДНЕВНО:
  - Мероприятия дня
  - Меню столовой
  - Погода в лагере
  - Поздравления именинникам

Разделы интерактивного сайта лагеря

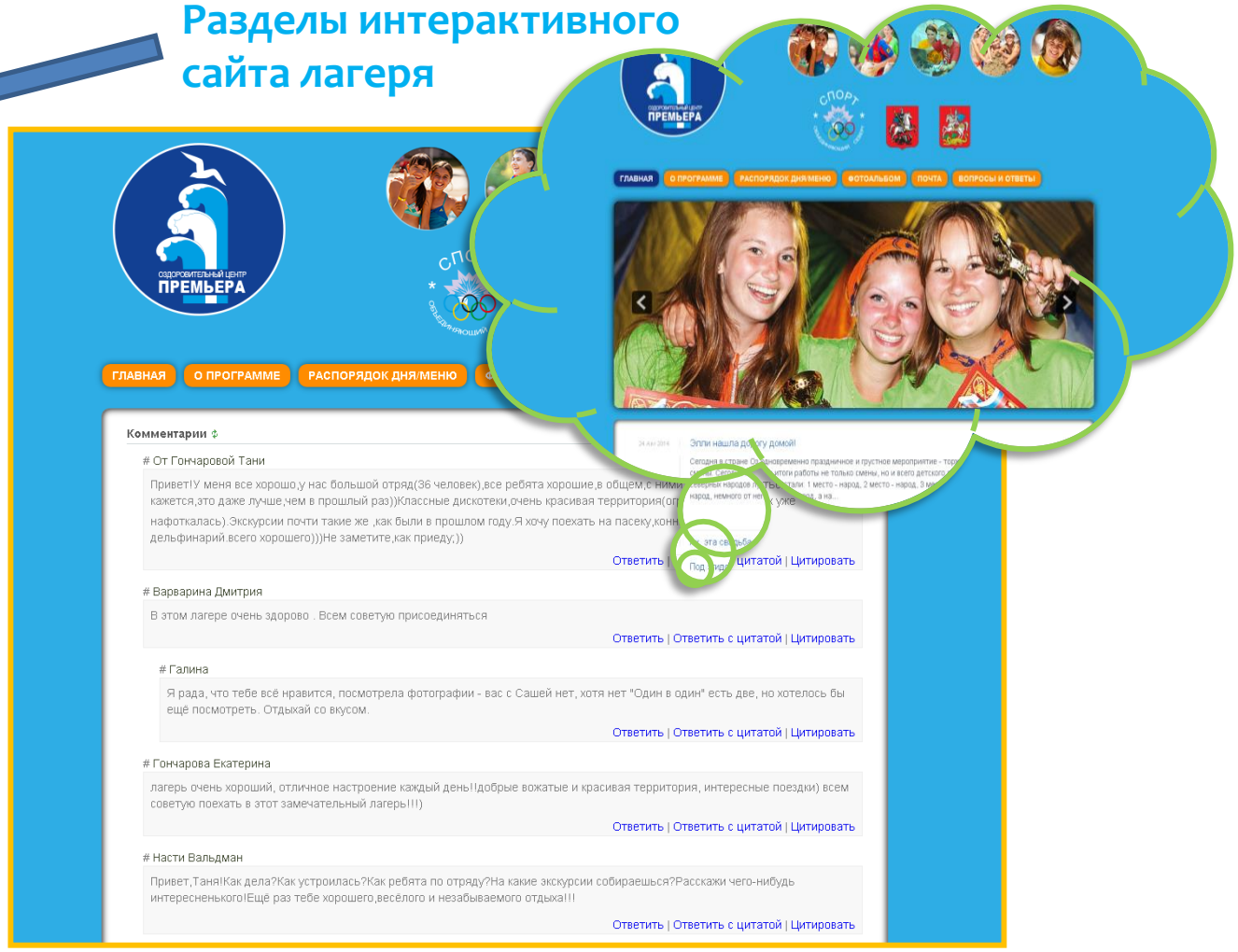

График заездов (21 день):

1 заезд: 02.06 – 22.06

2 заезд: 25.06. – 15.07

3 заезд: 18.07 – 06.08

4 заезд: 09.08 – 29.08

В стоимость включено: проживание детей в стандартных номерах с удобствами, 5-ти разовое питание детей, образовательно - развлекательная программа, комплект формы, оздоровительные процедуры, трансфер.

Заявки на путевки принимаются:
Факс: 8 (495) 504-09-86,
E-mail: dab@kcspm.ru.

Адрес лагеря: Краснодарский край, Федеральный детский курорт Анапа, Пионерский проспект, д.4, ДОЛ «Премьера»

«ПРЕМЬЕРА» - ЭТО ИНТЕРЕСНО!